

LAMPIRAN

Lampiran 1 – Lampiran Modul Eksperimen 1

Procedural Fair

PENUGASAN AUDIT

Silahkan isi identitas anda dengan lengkap!

Jenis Kelamin : Pria Wanita
Umur :
IPK : ≤ 2.00 2.01 – 2.99 3.00 – 3.49 ≥ 3.50
Semester : 1 – 4 5/6 7/8

Berikut ini adalah petunjuk umum yang dapat dijadikan teman - teman dalam mengikuti penelitian ini:

1. Peserta diminta untuk memberikan jawaban di setiap kolom yang sudah disediakan di setiap lembar pertanyaan. Jawaban diberikan dalam bentuk angka dengan skala kontinyus dimulai dari 0 sampai dengan 10 pada tempat yang bergaris bawah.
2. Jawablah berdasarkan informasi yang ada dan bukan berdasarkan pretensi atau spekulasi.
3. Tidak diperkenankan untuk melihat atau membuka lembar berikutnya sampai diizinkan oleh tutor.
4. Tidak diperkenankan bekerjasama dengan peserta lain selama penelitian berlangsung.
5. Peserta tidak diperkenankan untuk mengganti jawaban yang sudah ditulis sebelumnya.
6. Tidak ada jawaban benar atau salah dalam penelitian ini. Jawaban yang teman – teman berikan akan dirahasiakan dan tidak ada kaitannya dengan matakuliah yang teman – teman ambil.

PRE TEST

(Jawablah yang menurut anda paling tepat dengan memberi tanda silang)

1. Apa yang dimaksud dengan audit?
 - a. Proses sistematis untuk mendapatkan dan mengevaluasi bukti kejadian ekonomi secara objektif mengenai kebijakan serta aktivitas ekonomi untuk menentukan tingkat kecocokan / kesesuaian antara pernyataan dengan kriteria yang telah ditetapkan dan menyampaikan hasilnya kepada pihak yang berkepentingan.
 - b. Suatu komponen organisasi atau sistem yang mengumpulkan, mengklasifikasikan, mengolah, menganalisa, dan mengkomunikasikan informasi finansial dan pengambilan keputusan yang relevan bagi pihak luar perusahaan dan pihak eksternal.
 - c. Suatu sistem informasi yang dibutuhkan sebuah organisasi dengan pengolahan seluruh transaksi yang mendukung fungsi manajemen dalam pengambilan sebuah keputusan.
2. Macam – macam opini audit adalah, kecuali ...
 - a. Wajar tanpa pengecualian
 - b. Wajar dengan pengecualian
 - c. Wajar tanpa alasan
3. Dibawah ini adalah jenis – jenis konfirmasi, kecuali ...
 - a. Konfirmasi positif
 - b. Konfirmasi negatif
 - c. Konfirmasi netral

Mohon untuk tidak membalik halaman berikutnya sampai dipersilahkan
untuk melanjutkan ke halaman berikutnya

PROFIL PERUSAHAAN

Saudara bekerja sebagai **auditor internal** di PT GULAKOE. Perusahaan ini berlokasi di Madiun dan berdiri sejak tahun 1998, serta memiliki sekitar 5000 tenaga kerja. Perusahaan ini merupakan perusahaan besar nasional yang bergerak dalam bidang manufaktur, yaitu gula.



Perusahaan dimana tempat anda bekerja merupakan perusahaan penghasil gula terbaik nomor 1 di seluruh Indonesia dan telah mendapatkan banyak penghargaan nasional.

Salah satu tugas anda adalah **memeriksa laporan pembelian**. Laporan ini harus sesuai dengan keadaan yang sebenarnya, agar perusahaan dapat membuat laporan yang AKURAT.

Mohon untuk tidak membalik halaman berikutnya sampai dipersilahkan
untuk melanjutkan ke halaman berikutnya

Struktur organisasi PT GULAKOE adalah sebagai berikut:

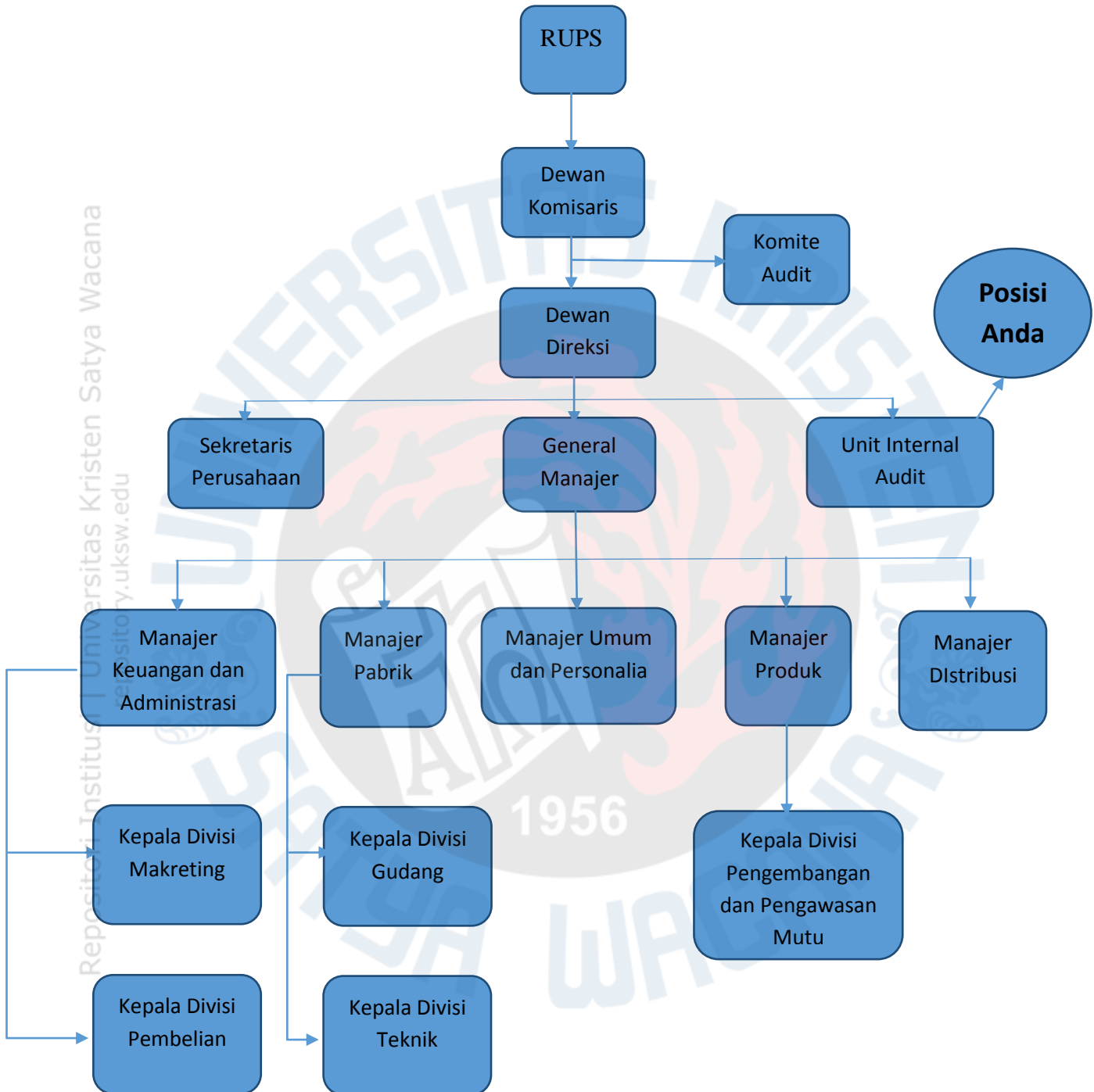

Mohon untuk tidak membalik halaman berikutnya sampai dipersilahkan untuk melanjutkan ke halaman berikutnya

PENGUJIAN INFORMASI

(Jawablah yang menurut anda paling tepat dengan memberi tanda silang)

1. Dalam penugasan ini, anda berperan sebagai ...
 - a. Auditor eksternal
 - b. Staff karyawan divisi *marketing*
 - c. Auditor Internal

2. Atasan anda secara langsung adalah ...
 - a. Kepala divisi *marketing*
 - b. Dewan Direksi
 - c. Kepala divisi pembelian

3. Salah satu fungsi auditor internal adalah ...
 - a. Menentukan apakah pengendalian internal perusahaan sudah baik atau belum
 - b. Memeriksa laporan penjualan
 - c. Memeriksa laporan laba rugi

Mohon untuk tidak membalik halaman berikutnya sampai dipersilahkan
untuk melanjutkan ke halaman berikutnya

Manipulasi *Procedural Justice Fair*

INFORMASI 1

- PT GULA KOE telah mendapatkan award sebagai perusahaan yang masuk 5 besar Good Corporate Governance di Indonesia.
- Salah satu pilar GCG adalah **transparansi**, sehingga perusahaan mendesain sistem pelaporan atas berbagai kecurangan yang dilakukan karyawannya.
- Semua tindakan kecurangan yang ditemukan oleh karyawan harus disertai dengan bukti yang jelas dan disampaikan **melalui surat resmi maupun email kepada dewan direksi disertai identitas pelapor.**
- Semua tindakan pelaporan kecurangan **dilindungi oleh dewan direksi**
- Tahun lalu, teman anda yang sedang melakukan audit pada bagian gudang menemukan adanya kecurangan yang sangat signifikan.
- Teman anda sudah melaporkan kecurangan tersebut kepada dewan direksi **melalui email.**
- Teman anda mendapatkan perlindungan dari dewan direksi sehingga identitasnya tidak terekspos dan karirnya tidak terganggu.

Berdasarkan informasi atas pelaporan kecurangan yang didesain pada perusahaan tersebut, tentukan kondisi keadilan (*fairness*) yang anda rasakan.

1	2	3	4	5	6	7	8	9	10
---	---	---	---	---	---	---	---	---	----

Unfair

Fair

Mohon untuk tidak membalik halaman berikutnya sampai dipersilahkan
untuk melanjutkan ke halaman berikutnya

Diminta:

- Dalam penugasan audit tahunan anda menemukan kecurangan saat memeriksa laporan pembelian pada bagian pembelian.
- Kecurangan tersebut yaitu terdapat selisih material pada kuantitas batu bara yang dipesan (*purchase order*) dengan faktur pembelian.
- Setelah anda telusuri ternyata manager bagian pembelian **mendapat bonus (kickback)** dari salah satu supplier baru, dengan membeli batu bara dari mereka dalam jumlah besar dan tidak sesuai dengan kebutuhan produksi.

Berdasarkan temuan Anda, berikan level niat anda akan melaporkan kepada dewan direksi

Silakan memilih angka yang menurut anda tepat dengan tanda silang

1	2	3	4	5	6	7	8	9	10
---	---	---	---	---	---	---	---	---	----

Tidak Melaporkan

Melaporkan



Anda telah menyelesaikan
penugasan audit

Terimakasih ☺

Lampiran 2 – Lampiran Modul Eksperimen 2

Distributive Fair

Manipulasi Distributive Fair

INFORMASI 1

PT GULA KOE
Jl. Diponegoro No. 250 Madiun

MEMO

Kepada : Seluruh karyawan di perusahaan PT GULA KOE

Dari : Dewan Direksi

- a. Semua karyawan yang bekerja di PT GULA KOE **wajib melaporkan** setiap tindakan kecurangan atau kejadian kejadian yang menyeleweng di perusahaan kepada dewan direksi.
- b. Setiap pelaporan harus disertai bukti yang lengkap dan tim dari komite audit akan menyelidiki hal tersebut,
- c. Prestasi atas jasa karyawan yang melaporkan tindakan kecurangan **mendapatkan kesempatan promosi jabatan atau reward lainnya yang ditentukan perusahaan.**

- Tahun lalu, teman anda yang sedang melakukan audit pada bagian gudang menemukan adanya kecurangan dan melaporkan kepada dewan direksi **disertai dengan identitas.**
- Teman anda **mendapatkan perlindungan dari dewan direksi.**
- Karena adanya perlindungan dari dewan direksi, **identitas teman anda tidak tersebar dan karirnya tidak terganggu.**
- Atas pelaporannya tersebut teman anda mendapatkan **reward yang telah ditentukan perusahaan**

PENGUJIAN INFORMASI

(Jawablah yang menurut anda paling tepat dengan memberi tanda silang)

1. Jika anda melaporkan kecurangan tersebut imbalan apa yang diberikan oleh perusahaan?
 - a. Mendapatkan kesempatan promosi jabatan
 - b. Tidak diberikan imbalan apapun
 - c. Diiijinkan cuti atau liburan selama satu bulan
2. Berdasarkan dari informasi di atas, akibat dari pelaporan yang dilakukan teman anda adalah ...
 - a. Karir terganggu
 - b. Keluarga terganggu
 - c. Karir tidak terganggu
3. Bagaimana cara pelaporan yang dilakukan kepada dewan direksi?
 - a. Disertai identitas dengan bukti yang lengkap
 - b. Tanpa disertai identitas dengan bukti yang lengkap
 - c. Disertai identitas dengan bukti seadanya

Mohon untuk tidak membalik halaman berikutnya sampai dipersilahkan
untuk melanjutkan ke halaman berikutnya

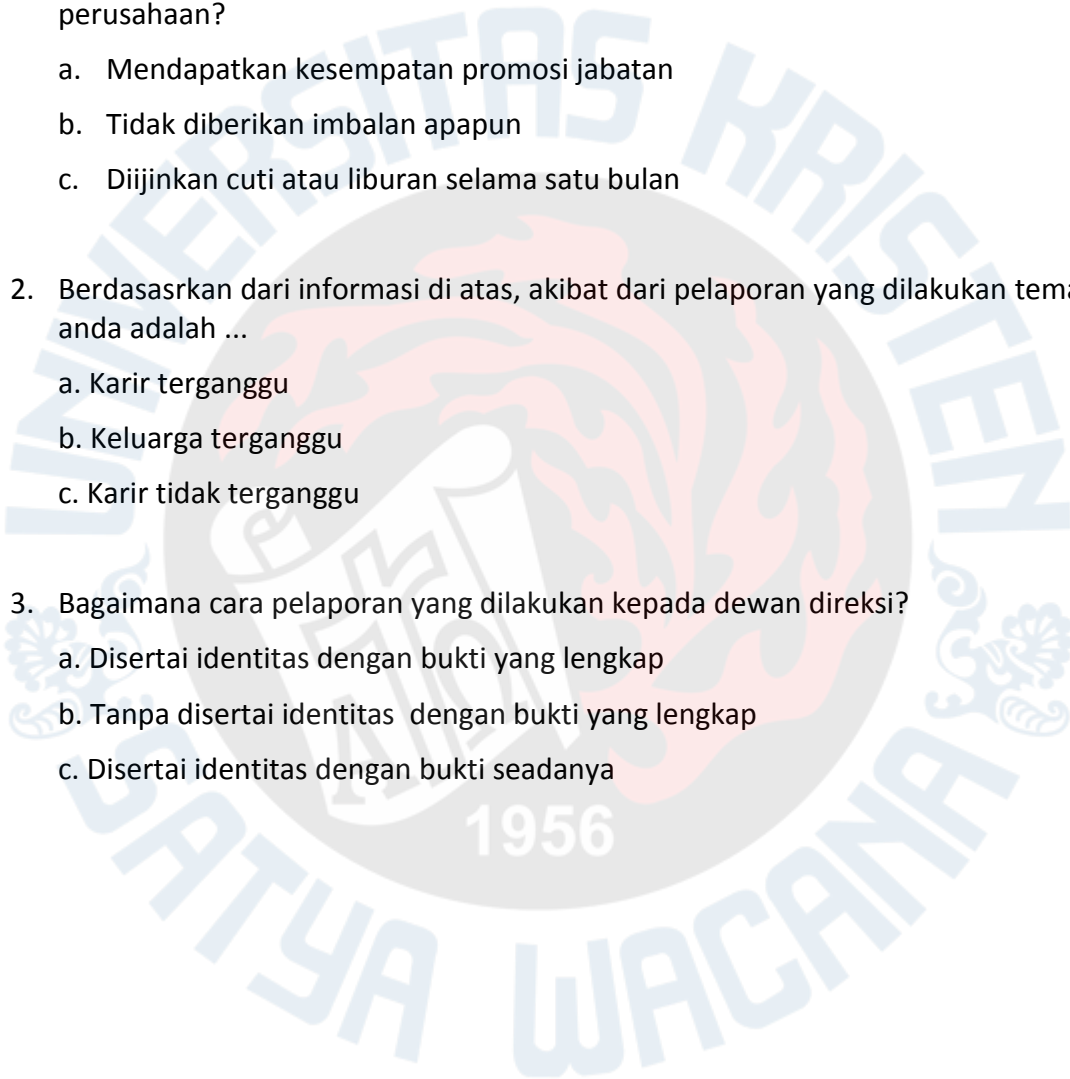

Diminta:

Berdasarkan informasi diatas, seberapa besar minat anda untuk melaporkannya kepada Dewan Direksi?

(berikan penilaian anda dengan memilih angka yang menurut anda tepat dengan tanda silang)

1	2	3	4	5	6	7	8	9	10
---	---	---	---	---	---	---	---	---	----

Tidak Melaporkan

Melaporkan

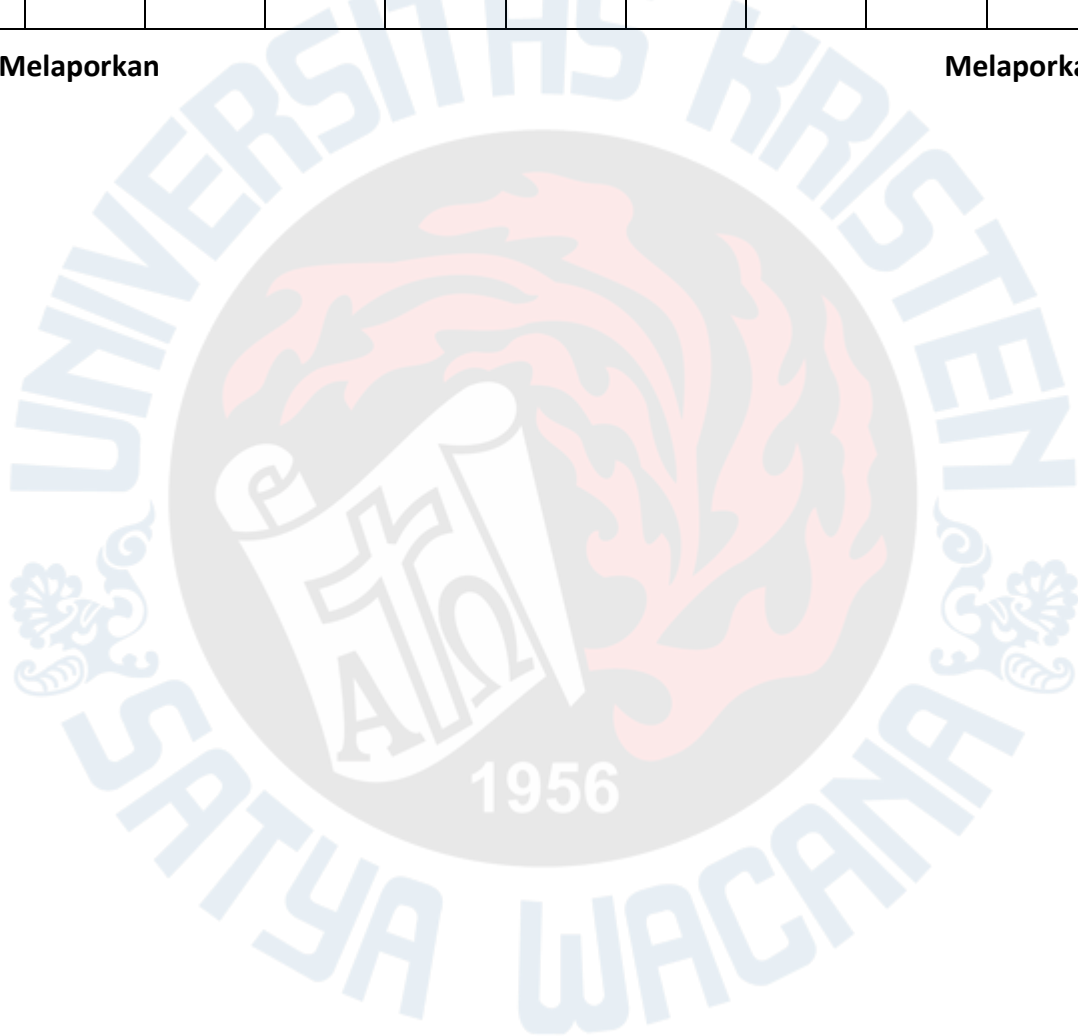

Mohon untuk tidak membalik halaman berikutnya sampai dipersilahkan
untuk melanjutkan ke halaman berikutnya

PENGUJIAN INFORMASI

(Jawablah yang menurut anda paling tepat dengan memberi tanda silang)

1. Dalam perusahaan anda pelaporan kecurangan dapat dilakukan melalui?
 - a. Pertemuan secara langsung
 - b. Surat resmi
 - c. Melapor ke kepala bagian marketing

2. Kebijakan yang diberikan dewan direksi apabila ada yang melaporkan kejadian penyelewengan adalah ...
 - a. Mendapatkan kesempatan promosi jabatan
 - b. Diturunkan jabatannya
 - c. Tidak diberikan apa apa

3. Dewan Direksi akan melaporkan kejadian yang diterima dari anda kepada ...
 - a. General Manajer
 - b. Dewan Komisaris
 - c. Komite Audit



Anda telah menyelesaikan
penugasan audit
Terimakasih 😊

Lampiran 3 – Lampiran Modul Eksperimen 3

Procedural Unfair

Manipulasi Procedural Unfair

INFORMASI 1

- PT GULA KOE telah mendapatkan award sebagai perusahaan yang masuk 5 besar Good Corporate Governance di Indonesia.
- Salah satu pilar GCG adalah **transparansi**, sehingga perusahaan mendesain sistem pelaporan atas berbagai kecurangan yang dilakukan karyawannya.
- Semua tindakan kecurangan yang ditemukan oleh karyawan harus disertai dengan bukti yang jelas dan disampaikan **melalui surat resmi maupun email kepada dewan direksi disertai identitas pelapor.**
- Semua tindakan pelaporan kecurangan **tidak dilindungi oleh dewan direksi**
- Tahun lalu, teman anda yang sedang melakukan audit pada bagian gudang menemukan adanya kecurangan yang sangat signifikan.
- Teman anda sudah melaporkan kecurangan tersebut kepada dewan direksi **melalui email.**
- Sebagai dampak atas pelaporan yang dilakukan, nama pelapor terekspos yang mengakibatkan teman anda sebagai pelapor mengalami tekanan pekerjaan dari teman sejawat yang berdampak pada karirnya yang terus merosot.

Berdasarkan informasi atas pelaporan kecurangan yang didesain pada perusahaan tersebut, tentukan kondisi keadilan (*fairness*) yang anda rasakan.

1	2	3	4	5	6	7	8	9	10
---	---	---	---	---	---	---	---	---	----

Unfair

Fair

Diminta:

- Dalam penugasan audit tahunan anda menemukan kecurangan saat memeriksa laporan pembelian pada bagian pembelian.
- Kecurangan tersebut yaitu terdapat selisih material pada kuantitas batu bara yang dipesan (*purchase order*) dengan faktur pembelian.
- Setelah anda telusuri ternyata manager bagian pembelian **mendapat bonus (*kickback*)** dari salah satu supplier baru, dengan membeli batu bara dari mereka dalam jumlah besar dan tidak sesuai dengan kebutuhan produksi.

Berdasarkan temuan Anda, berikan level niat anda akan melaporkan kepada dewan direksi

Silakan memilih angka yang menurut anda tepat dengan tanda silang

1	2	3	4	5	6	7	8	9	10
---	---	---	---	---	---	---	---	---	----

Tidak Melaporkan

Melaporkan



Anda telah menyelesaikan
penugasan audit

Terimakasih 😊

Lampiran 4 – Lampiran Modul Eksperimen 4

Distributive Unfair

Manipulasi Distributive Unfair

INFORMASI 1

PT GULAKOE
Jl. Diponegoro No. 250 Madiun

MEMO

Kepada : Seluruh karyawan di perusahaan PT GULAKOE

Dari : Dewan Direksi

- a. Semua karyawan yang bekerja di PT GULAKOE **wajib melaporkan** setiap tindakan kecurangan atau kejadian kejadian yang menyeleweng di perusahaan kepada dewan direksi.
- b. Setiap pelaporan harus disertai bukti yang lengkap dan tim dari komite audit akan menyelidiki hal tersebut.

- Tahun lalu, teman anda yang sedang melakukan audit pada bagian gudang menemukan adanya kecurangan dan melaporkan kepada dewan direksi **disertai dengan identitas.**
- Teman anda **mendapatkan perlindungan dari dewan direksi.**
- Karena adanya perlindungan dari dewan direksi, **identitas teman anda tidak tersebar dan karirnya tidak terganggu.**

PENGUJIAN INFORMASI

(Jawablah yang menurut anda paling tepat dengan memberi tanda silang)

1. Jika anda melaporkan kecurangan tersebut imbalan apa yang diberikan oleh perusahaan?
 - a. Mendapatkan kesempatan promosi jabatan
 - b. Tidak diberikan imbalan apapun
 - c. Diiijinkan cuti atau liburan selama satu bulan
2. Berdasarkan dari informasi di atas, akibat dari pelaporan yang dilakukan teman anda adalah ...
 - a. Karir terganggu
 - b. Keluarga terganggu
 - c. Karir tidak terganggu
3. Bagaimana cara pelaporan yang dilakukan kepada dewan direksi?
 - a. Disertai identitas dengan bukti yang lengkap
 - b. Tanpa disertai identitas dengan bukti yang lengkap
 - c. Disertai identitas dengan bukti seadanya

Mohon untuk tidak membalik halaman berikutnya sampai dipersilahkan
untuk melanjutkan ke halaman berikutnya

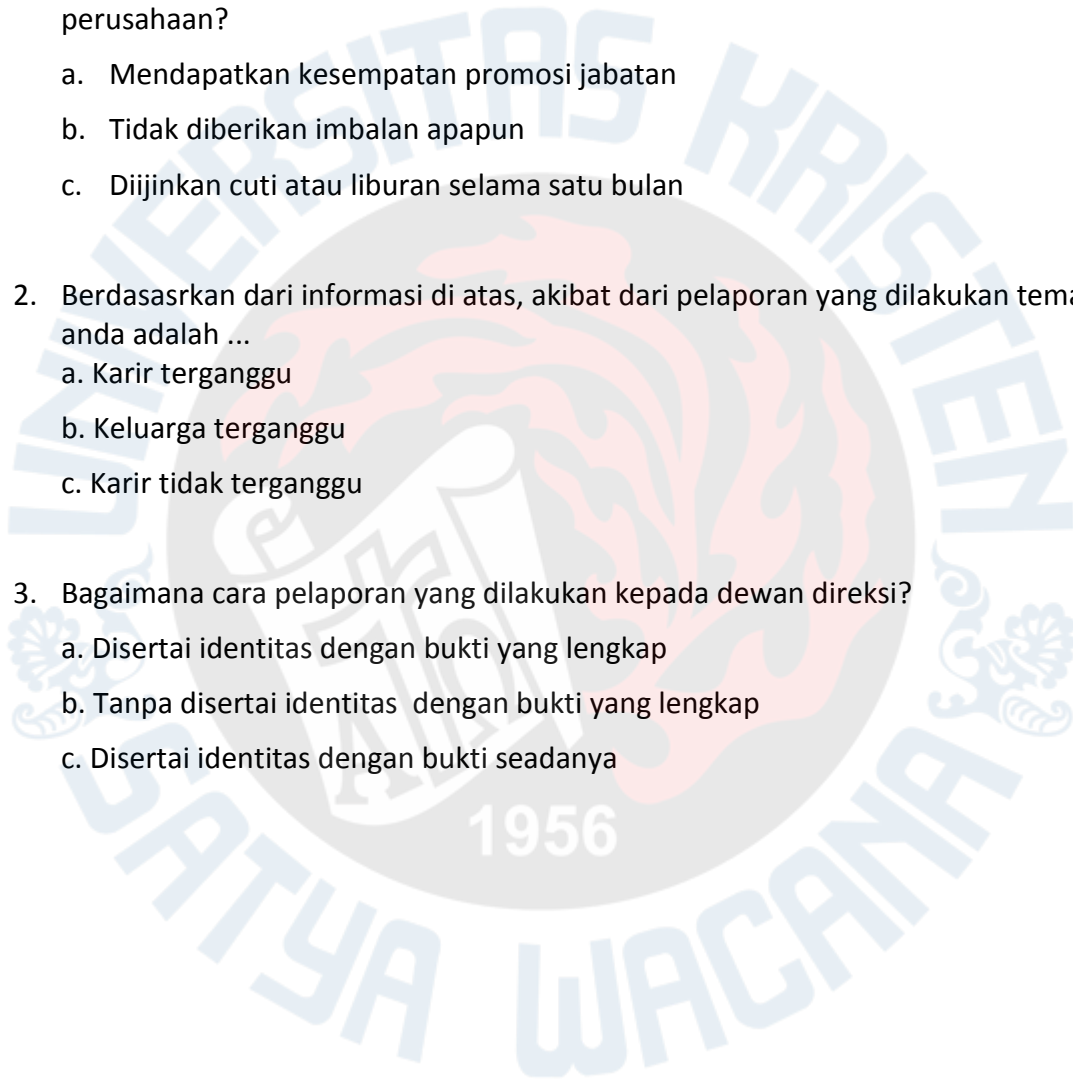

Diminta:

Berdasarkan informasi diatas, seberapa besar minat anda untuk melaporkannya kepada Dewan Direksi?

(berikan penilaian anda dengan memilih angka yang menurut anda tepat dengan tanda silang)

1	2	3	4	5	6	7	8	9	10
---	---	---	---	---	---	---	---	---	----

Tidak Melaporkan

Melaporkan



Mohon untuk tidak membalik halaman berikutnya sampai dipersilahkan
untuk melanjutkan ke halaman berikutnya

PENGUJIAN INFORMASI

(Jawablah yang menurut anda paling tepat dengan memberi tanda silang)

1. Dalam perusahaan anda pelaporan kecurangan dapat dilakukan melalui?
 - a. Pertemuan secara langsung
 - b. Surat resmi
 - c. Melapor ke kepala bagian marketing

2. Kebijakan yang diberikan dewan direksi apabila ada yang melaporkan kejadian penyelewengan adalah ...
 - a. Mendapatkan kesempatan promosi jabatan
 - b. Diturunkan jabatannya
 - c. Tidak diberikan apa apa

3. Dewan Direksi akan melaporkan kejadian yang diterima dari anda kepada ...
 - a. General Manajer
 - b. Dewan Komisaris
 - c. Komite Audit



Anda telah menyelesaikan

penugasan audit

Terimakasih 😊

Lampiran 5 - Jawaban Responden

No	Nama	Sel	Jenis kelamin	IPK	Whistleblowing
1	Laras	1	1	3	9
2	Anisah Sumardi	1	1	3	9
3	Uci	1	1	3	9
4	Alfi Sahrin Malanovita	1	1	4	9
5	Kartika Putri K	1	1	3	9
6	Novita Dwi Jayanti	1	1	3	9
7	Dian Angga	1	2	4	9
8	R	1	1	2	9
9	Ricky Agung w	1	2	4	10
10	Arfina Indrasanti	1	1	3	6
11	Anita Rahayu	1	1	3	7
12		1	1	3	9
13	MA	1	1	4	9
14	DR	1	1	3	9
15	Ariyanti	1	1	4	10
16	Amilus S	1	1	3	10
17	Amik Wulandari	1	1	3	10
18	Haajar Zhikr	1	1	4	10
19	Regina S	1	1	3	10
20	Winda Eka P	1	1	4	10
21	Andri Nasirul B	1	2	3	10
22	Vega Vahresi	1	2	3	10
23	Diana	2	1	4	9
24	Chintya Angelica	2	1	3	9
25	Arofat Ainur	2	1	3	9
26	Jessica	2	1	4	9
27	Tita Anggraini	2	1	3	9
28	NilaSilvia Rahma	2	1	3	8
29	Desy Putri W	2	1	3	9
30	Wahyuningsih Tri P.	2	1	3	9
31	Jelita Listya	2	1	3	10

32	Rif'atut Fitriyah	2	1	4	10
33	Ananda Noorma	2	1	3	10
34	Septya Adistyari	2	1	4	10
35	M. Ghufron	2	2	3	7
36	Eki Putra A.	2	2	1	7
37	Kiki Septyani	2	1	3	7
38	Faiza Amalia	2	1	4	10
39	Yustya	2	1	2	10
40	Oktia Lestari	2	1	4	10
41	Fita Nur Rochma	2	1	3	10
42	Cindy Ratna	3	1	3	4
43	Ridha	3	1	4	4
44	Dian Navilah	3	1	3	4
45	Recka Tri	3	1	4	4
46	Dian Fatma	3	1	4	1
47	Rizky Ramadhaniyati	3	1	4	1
48	Nurul Widayah	3	1	3	1
49	Riza Primadayanti	3	1	3	1
50	Aditya Darmawan	3	2	2	4
51	Andyama A	3	1	4	4
52	Rosdiana	3	1	3	4
53	Nur Wihda	3	1	3	4
54	Brasta A. C	3	2	3	4
55	Nur Hazen	4	2	3	8
56	Resita Nendyana	4	1	3	8
57	Ni Made Nuke	4	1	4	8
58		4	1	2	8
59	Ilham S	4	2	2	8
60	Hendrik Tri N	4	2	3	8
61	Lintang Kusuma	4	1	4	7
62	Ilham Ridho	4	2	3	7
63	Dewi Rahayu	4	1	3	7
64	Desi Frida	4	1	4	7
65	Flavius Silvanus Suni	4	2	3	4
66	Advelianus Yulius	4	2	2	10

67	Margaretha Febry	4	1	3	8
68	Rahma Dhania	4	1	3	3

